



---

**MEMORANDO INTERNO 105/2023 SDUMA**

---

**PARA: CÂMARA MUNICIPAL**

**DE: SECRETARIA DE DESENVOLVIMENTO URBANO E MEIO AMBIENTE**

**DATA: 28/03/2023**

**REF: PLANILHA ORÇAMENTARIA**

**ASSUNTO: REFORMA DA SALA DE REUNIÃO**

---

Venho através deste, encaminhar planilha orçamentaria para reforma da Sala de Reunião da Câmara Municipal de Pirapora do Bom Jesus SP.

Atenciosamente,

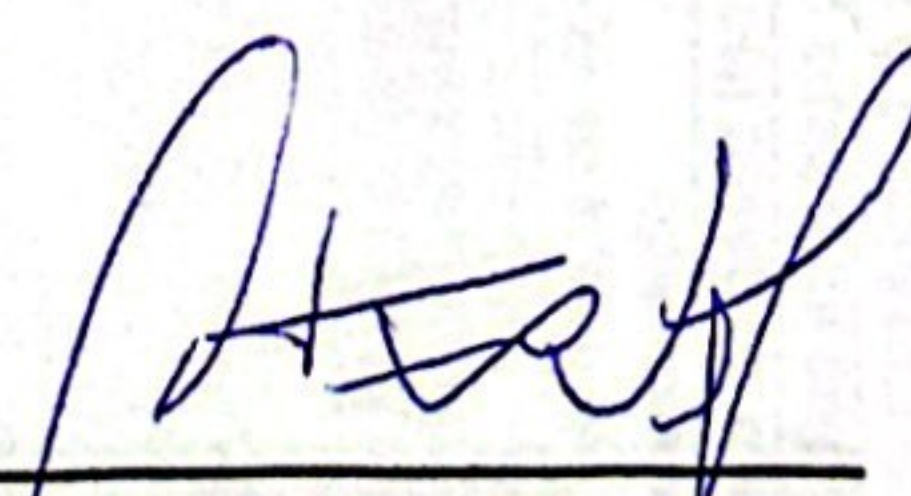
  
Cristiano da Veigas Viegas  
Secretário de Desenvolvimento Urbano e Meio Ambiente

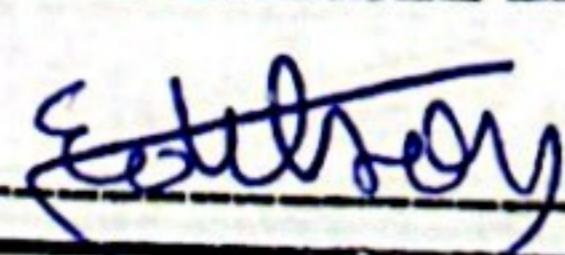
Câmara Municipal de Pirapora do Bom Jesus	
Protocolo	136 / 23
Data:	28 / 03 / 2023
Ass.:	

**Reforma da Sala de Reunião da Câmara Municipal de Pirapora B. Jesus**

Rua: Bom Jesus SP, nº Tabela: 36  
 Pirapora do Bom Jesus - SP CDHU\_189 - DATA BASE: FEVEREIRO/2023  
 Data de Expedição: 28/03/2023

**PLANILHA ORÇAMENTÁRIA**

Item	Código	Descrição dos Serviços	Unid.	Quantidade	Valor Unitário	Preço Total
<b>01 SERVIÇOS PRELIMINARES</b>						
01.01	CDHU 04.03.020	Retirada de telhamento em barro	m²	27,50	R\$ 13,50	R\$ 371,25
01.02	CDHU 04.02.020	Retirada de peças lineares em madeira com seção até 60 cm²	m	155,16	R\$ 1,13	R\$ 175,33
01.03	CDHU 05.07.050	Remoção de entulho de obra com caçamba metálica - material volumoso e misturado por alvenaria, terra, madeira, papel, plástico e metal	m³	8,00	R\$ 117,45	R\$ 939,60
01.04	CDHU 03.08.060	Demolição manual de forro em gesso, inclusive sistema de fixação	m²	18,76	R\$ 5,06	R\$ 94,93
01.05	CDHU 05.07.070	Remoção de entulho de obra com caçamba metálica - gesso e/ou drywall	m³	2,00	R\$ 121,60	R\$ 243,20
01.06	CDHU 04.20.040	Remoção de lâmpada	un	4,00	R\$ 3,37	R\$ 13,48
01.07	FDE 16.11.099	Serviços de limpeza	mv	1,00	R\$ 639,16	R\$ 639,16
01.08	FDE 05.60.001	Retirada de folhas de portas ou janelas (Porta de Entrada para a Câmara Municipal)	un	1,00	R\$ 14,09	R\$ 14,09
01.09	FDE 06.60.005	Retirada de batentes (Porta de Entrada para a Câmara Municipal)	un	2,00	R\$ 61,64	R\$ 123,28
<b>SUBTOTAL</b>						<b>R\$ 2.614,32</b>
<b>02 COBERTURA</b>						
02.01	CDHU 15.03.030	Fornecimento e montagem de estrutura em aço ASTM-A36, sem pintura	kg	393,68	R\$ 25,90	R\$ 10.196,31
02.02	CDHU 16.13.130	Telhamento em chapa de aço com pintura poliéster, tipo sanduíche, espessura de 0,50 mm, com poliestireno expandido	m²	28,12	R\$ 199,24	R\$ 5.602,63
02.03	CDHU 22.02.010	Forro em placa de gesso liso fixo	m²	18,76	R\$ 87,06	R\$ 1.633,25
02.04	CDHU 16.33.052	Calha, rufo, afins em chapa galvanizada nº 24 - corte 0,50 m	m	20,00	R\$ 137,89	R\$ 2.757,80
02.04	CDHU 02.05.202	Andaime torre metálico (1,5 x 1,5 m) com piso metálico	mxmes	30,00	R\$ 27,00	R\$ 810,00
02.05	CDHU 02.05.080	Montagem e desmontagem de andaime torre metálica com altura superior a 10 m	m	15,00	R\$ 26,00	R\$ 390,00
<b>SUBTOTAL</b>						<b>R\$ 21.389,99</b>
<b>03 ILUMINAÇÃO</b>						
03.01	CDHU 41.31.040	Luminária LED retangular de sobrepor com difusor translúcido, 4000 K, fluxo luminoso de 3690 a 4800 lm, potência de 38 W a 41 W	un	2,00	R\$ 327,25	R\$ 654,50
03.02	CDHU 41.31.080	Luminária LED redonda de embutir com difusor translúcido, 4000 K, fluxo luminoso de 800 a 1060 lm, potência de 9 W a 12 W	un	2,00	R\$ 161,01	R\$ 322,02
03.03	CDHU 40.05.040	Interruptor com 2 teclas simples e placa	cj	1,00	R\$ 32,73	R\$ 32,73
<b>SUBTOTAL</b>						<b>R\$ 1.009,25</b>
<b>04 PAREDE</b>						
04.01	CDHU 33.10.010	Tinta látex antimofa em massa, inclusive preparo	m²	26,50	R\$ 25,25	R\$ 669,13
04.02	CDHU 33.02.060	Massa corrida a base de PVA	m²	26,50	R\$ 12,72	R\$ 337,08
04.03	CDHU 17.02.220	Reboco	m²	2,00	R\$ 11,41	R\$ 22,82
<b>SUBTOTAL</b>						<b>R\$ 1.029,03</b>
<b>05 ESQUADRIAS</b>						

05.01	CDHU	24.02.010	Porta em ferro de abrir, para recel vidro, sob medida (Porta de Entrada para a Câmara Municipal)	m²	3,00	1.064,80	R\$	3.194,40
05.03	FDE	06.80.045	Puxadores de engate em latão cromado para calçinho de correr (Porta do Hall da Sala de Reunião)	un	1,00	118,79	R\$	118,79
<b>SUBTOTAL</b>							<b>R\$</b>	<b>3.313,19</b>

06 APARELHO DE AR CONDICIONADO								
06.01	FDE	09.05.010	Eletroroduto galvanizado eletrolítica / pre zincado Ø 3/4 (20 mm) inclusive conexões uso interno aparente	m	8,00	38,75	R\$	310,00
06.02	CDHU	40.06.040	Condutele metálico de 3/4"	cl	2,00	34,93	R\$	69,86
06.03	CDHU	40.04.460	Tomada 2P+T de 20 A - 250 V, completa	cl	1,00	29,30	R\$	29,30
06.04	CDHU	39.03.178	Cabo de cobre de 6 mm², isolamento 0,6/1 kV - Isolação em PVC 70°C	m	40,00	8,20	R\$	328,00
<b>SUBTOTAL</b>							<b>R\$</b>	<b>737,16</b>
<b>TOTAL GERAL</b>							<b>R\$</b>	<b>30.092,93</b>

Arq. e Urb.  Gabriel O. Ferreira  
 Diretor de Planejamento

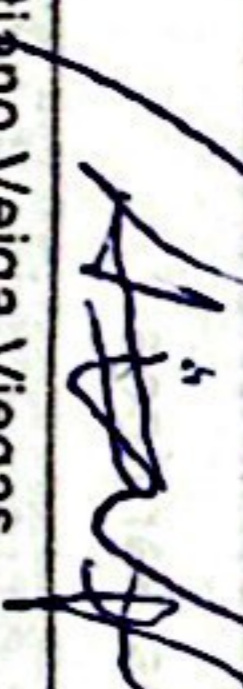
 Cristiano Veiga Viegas  
 Diretor de Desenvolvimento Urbano e Meio Ambiente

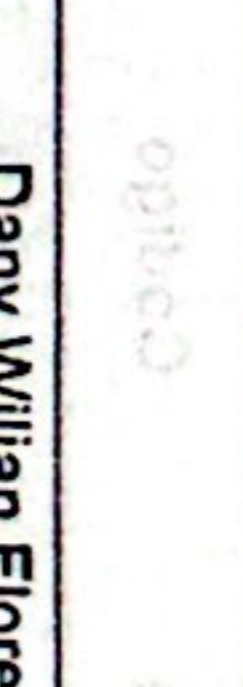
 Dany Willian Floresti  
 Prefeito Municipal

06.002	CDHU	24.02.010	Porta em ferro de abrir, para recel vidro, sob medida (Porta de Entrada para a Câmara Municipal)	m²	3,00	1.064,80	R\$	3.194,40
06.003	FDE	06.80.045	Puxadores de engate em latão cromado para calçinho de correr (Porta do Hall da Sala de Reunião)	un	1,00	118,79	R\$	118,79
<b>SUBTOTAL</b>							<b>R\$</b>	<b>3.313,19</b>

06.004	CDHU	40.06.040	Condutele metálico de 3/4"	cl	2,00	34,93	R\$	69,86
06.005	CDHU	40.04.460	Tomada 2P+T de 20 A - 250 V, completa	cl	1,00	29,30	R\$	29,30
06.006	CDHU	39.03.178	Cabo de cobre de 6 mm², isolamento 0,6/1 kV - Isolação em PVC 70°C	m	40,00	8,20	R\$	328,00
<b>SUBTOTAL</b>							<b>R\$</b>	<b>737,16</b>

06.007	CDHU	24.02.010	Porta em ferro de abrir, para recel vidro, sob medida (Porta de Entrada para a Câmara Municipal)	m²	3,00	1.064,80	R\$	3.194,40
06.008	FDE	06.80.045	Puxadores de engate em latão cromado para calçinho de correr (Porta do Hall da Sala de Reunião)	un	1,00	118,79	R\$	118,79
<b>SUBTOTAL</b>							<b>R\$</b>	<b>3.313,19</b>

06.009	CDHU	40.06.040	Condutele metálico de 3/4"	cl	2,00	34,93	R\$	69,86
06.010	CDHU	40.04.460	Tomada 2P+T de 20 A - 250 V, completa	cl	1,00	29,30	R\$	29,30
06.011	CDHU	39.03.178	Cabo de cobre de 6 mm², isolamento 0,6/1 kV - Isolação em PVC 70°C	m	40,00	8,20	R\$	328,00
<b>SUBTOTAL</b>							<b>R\$</b>	<b>737,16</b>

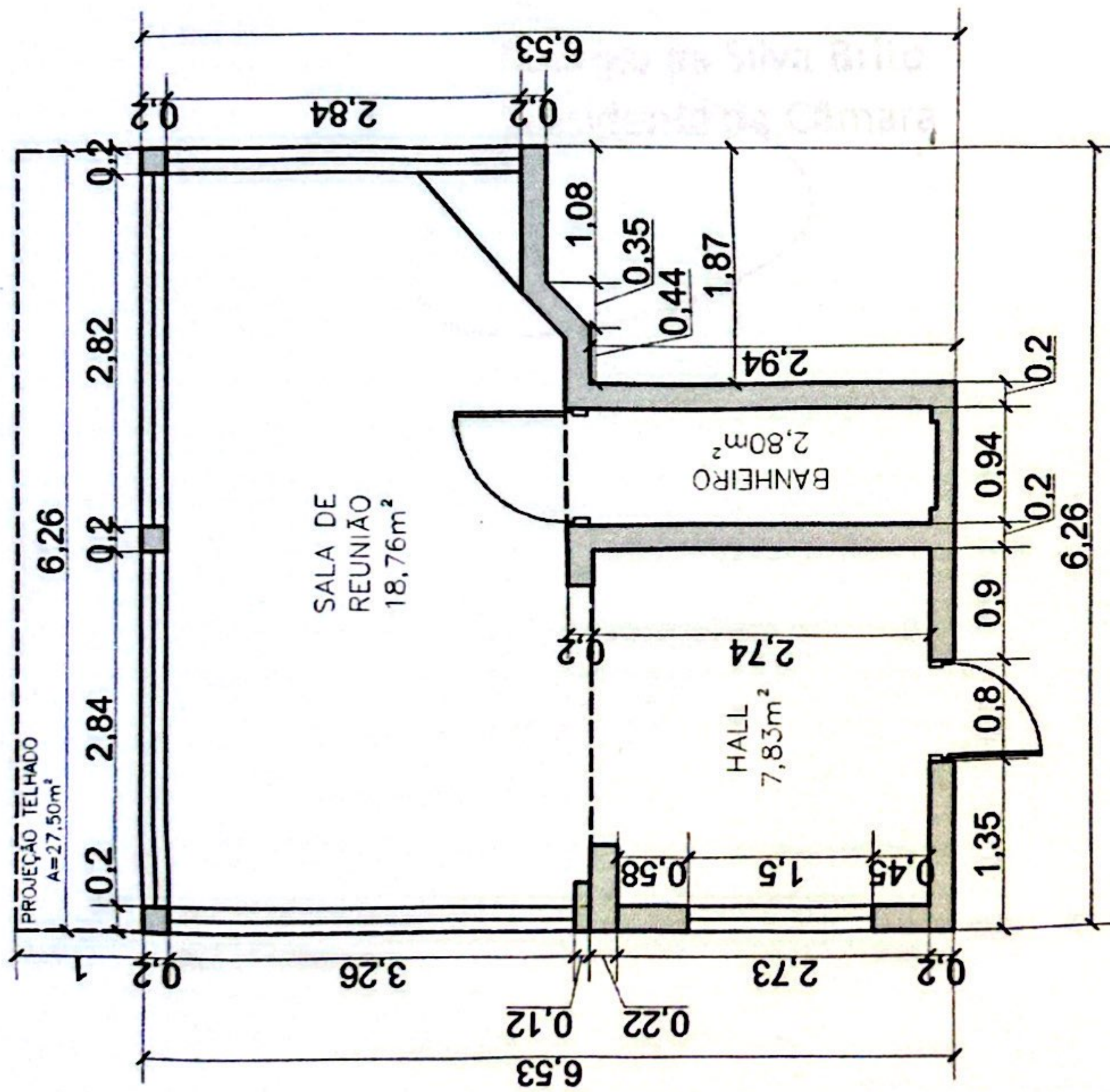

1 PLANTA BAIXA  
ESCALA: 1:75

 <b>PREFEITURA MUNICIPAL de PIRAPORA do BOM JESUS</b> Secretaria de Desenvolvimento Urbano e Meio Ambiente	<b>FOLHA</b> 01/01	<b>RESP. TÊC.:</b> Arquiteto e Urbanista Gabriel O. Ferreira RRT/ART	<b>Proprietário</b> Dany Willian Floresti Prefeito Municipal	<b>QUADRO DE ÁREAS</b>	
				<b>ESCALA</b> 1:75	<b>REVISÃO</b> R.00
<b>NOME DA OBRA</b> REFORMA DA SALA DE REUNIÃO DA CÂMARA MUNICIPAL	<b>PRANCHA:</b> Planta Baixa (Croqui)	<b>DESENHO</b> Arq. Gabriel O. Ferreira	<b>DATA</b> 28/03/2023		
<b>ENDEREÇO</b> Praça Dom Paulo Rolin Loureiro, s/n - Centro - Pirapora do B. Jesus SP					